BRASSAC LES - MINES

BRASS'ACTUALITÉS

2023

N°21

SOMMAIRE

Page 2
Mot du Maire

Page 3 à 7
Mot des adjoints

Page 8 à 9
Critérium du Dauphiné

Page 10 à 13
Mot des adjoints (suite)

Page 14
Agenda de la Médiathèque

Page 15
Opposition et État Civil

www.brassaclesmines.fr

LE MOT DU MAIRE

Chères Brassacoises, chers Brassacois,

Nous sommes 3 506 habitants. Brassac-les-Mines change de catégorie !

Je suis très heureux de partager ce chiffre avec vous. Il démontre que notre ville redevient attrayante probablement grâce à **sa nouvelle dynamique que nous impulsons mon équipe et moi-même** depuis presque 3 ans. Ce changement de catégorie nous permettra d'obtenir de meilleurs accompagnements, mais il nous contraint aussi à une nouvelle organisation au niveau du Conseil municipal avec l'obligation d'effectuer un débat d'orientation budgétaire avant le vote du budget ainsi que la dématérialisation de toute la partie de l'urbanisme. Cela se mettra en place progressivement jusqu'en 2026.

En attendant pour 2023, nous allons poursuivre nos actions avec l'exécution de la première fiche action de notre plan guide avec l'aménagement de l'espace Lignerat qui permettra d'améliorer le stationnement pour accéder à nos commerces du centre-ville comme nous l'avons déjà fait avec le parking Le Royal. Et avant de réaliser notre centre-ville, nous allons appliquer une partie du plan de circulation proposé par le bureau d'études en passant la rue Martin Bonjean en sens unique dans le sens rentrant du Musée d'Antan à la Maison France Services. Cette période test nous permettra de vérifier la faisabilité et l'intérêt des futurs aménagements.

Après la mise en circulation de la nouvelle voie rue Marie Curie elle aussi en sens unique, nous allons continuer les aménagements autour du cimetière du bas avec des aménagements sur la rue de l'installation. Le tapis sera repris et élargi pour créer un espace piéton et nous profiterons de cette occasion pour enfouir dans le même temps la ligne électrique et reprendre les réseaux d'eau et d'assainissement. Dans le mois de juin le tapis de la rue du Souvenir sera également repris de la voie ferrée au croisement de la rue de l'installation par le Conseil Départemental du Puy-de-Dôme.

Nous travaillons aussi sur les aménagements de notre patrimoine immobilier, nous sommes très heureux que l'association des Musicales du Val d'Allier après 30 ans d'attente ait enfin une salle rien que pour elle à Bayard pour les répétitions dans les anciens locaux de la Communauté de Communes. Cette évolution vient dans notre logique de projet de pôle culturel sur le carreau de la mine. Nous étudions sur le même bâtiment les aménagements de notre futur Musée Peynet ainsi que des salles d'expositions.

Nous avons instauré pour rendre notre ville plus attrayante depuis le conseil municipal du 3 mars une aide au ravalement de façades de tout bien situé dans le périmètre de la zone fixée pour l'opération de revitalisation du territoire du programme des Petites Villes de Demain. L'aide proposée est de 25% du montant HT du devis, plafonnée à 2 000 euros vous pouvez obtenir plus d'informations en Mairie.

Changement de catégorie aussi car pour la première fois de son histoire la ville de Brassac-les-Mines va recevoir un événement sportif international avec le départ de la 2e étape du Critérium du Dauphiné le lundi 5 juin à partir de 10h sur l'avenue du château. Une étape qui reliera Brassac-les-Mines à la Chaise-Dieu sur un parcours très vallonné de 170 kms. Tous les acteurs du Tour de France seront présents chez nous et nous souhaitons vous voir très nombreux sur la ligne de départ pour partager ce moment. Tous les élèves de l'école primaire qui participeront à la dictée sur le cyclisme, tous les élèves du collège et les élèves du lycée qui auront travaillé sur la réalisation d'un vélo en chocolat se verront remettre un tee-shirt officiel de ce moment historique. À cette occasion nous organisons un concours photos ouvert à tous et vos œuvres seront exposées à la médiathèque de la commune, le jour du Tour de l'Agglo Pays d'Issoire le samedi 13 mai et le jour du départ sous le barnum de la municipalité. Le gagnant se verra remettre comme le premier des coureurs cyclistes le maillot doré et les 3 premiers recevront un livre dédicacé du double vainqueur du Tour de France Monsieur Bernard Thévenet .

Fabien BESSEYRE
Maire de Brassac-les-Mines
Vice-président à l'Agglo Pays d'Issoire
Vice-président du Conseil Départemental
du Puy-de-Dôme

EDDIE GUINET

Adjoint aux travaux, espaces publics et économie d'énergie.

Membres de la commission : Hervé Bouchet, Françoise Cautin, Catherine Denaives, Michèle Besse, Philippe Monier, Christian Ryckeboer, Christian Pages, Dominique Plutino.

ÉLAGAGE

Les agents du service technique avec l'entreprise DOM PAYSAGE de Brassac-les-Mines ont procédé à un élagage raisonné de 180 arbres sur différents secteurs de la commune.

Exemple : Le lotissement de Bayard s'inscrit dans une logique de gestion durable, c'est-à-dire une gestion à long terme des arbres.

Face au réchauffement climatique constaté et qui risque de s'intensifier, le but est de favoriser les formes libres qui permettent d'accroître l'ombre et servent aussi de « climatiseurs » naturels. Ainsi tous les arbres situés au plus en retrait des propriétés privées sont destinés à ne plus être sévèrement taillés.

En ce qui concerne les arbres proches des habitations, pour éviter toutes les nuisances inhérentes, des tailles seront programmées tous les 3 ans.

NETTOYAGE DES AVALOIRS

La société JOLY a nettoyé les 890 avaloirs à eaux pluviales pour permettre une meilleure évacuation et 420 ML d'Aco drains.

Il est vraiment important d'effectuer ce nettoyage. Il faut aussi sensibiliser la population sur le fait de ne rien jeter dans les avaloirs car cela peut obstruer les évacuations des eaux de pluie lors de gros orages.

CURAGE DES FOSSÉS

L'entretien de certains fossés a eu lieu sur la commune toujours pour favoriser l'évacuation des eaux de pluie.

Sur un secteur, il a d'abord fallu dégager l'ensemble des buissons qui avait envahi le fossé.

ASSAINISSEMENT

Les travaux d'assainissement Rue du Pré des Pierres sont terminés. Ils étaient pilotés par l'Agglo Pays d'Issoire (gestionnaire du réseau d'assainissement).

Après plusieurs relances de notre part auprès du responsable d'API qui, à son tour, a relancé l'entreprise CHEVALIER, les travaux ont pu reprendre avec quelques mois de retard. Merci aux habitants pour leur patience.

ENTRETIEN DES BÂTIMENTS PUBLICS

La mise aux normes électriques des bâtiments publics continue, ainsi que le nettoyage intérieur effectué par nos agents (sol à la monobrosse, …).

Afin d'économiser suite à la hausse du coût de l'énergie, tous les bâtiments, salles, ainsi que la mairie, ont vu leur température réduite. Certains radiateurs ont dû être équipés de robinets thermostatiques.

CATHERINE DENAIVES

Adjointe aux commerces, à l'artisanat et à la redynamisation du centre-ville.

Membres de la commission : Jocelyne Bortoli, Sébastien Demaret, Gaëlle Mahoudeaux, Marc Roux.

CONCOURS DES MAISONS FLEURIES

Comme les années précédentes, nous vous encourageons à vous inscrire au concours des maisons fleuries. Ce concours a pour vocation d'améliorer le cadre de vie de notre commune. Cette année, nous vous proposons une nouvelle catégorie « **potager** ».

Vous trouverez le bulletin d'inscription à la mairie, vous pouvez aussi en faire la demande à l'adresse mail suivante : **maisonsfleuries.63570@orange.fr**

Les participants seront récompensés par des bons d'achat utilisables chez nos commerçants de proximité.

RETOUR SUR LES ANIMATIONS DE NOËL DANS LE CENTRE-VILLE

Pour la première fois, pendant 15 jours, nous avons pu installer une patinoire synthétique dans notre centre-ville grâce à des financements Leader (fonds Européens).

Nous remercions les diverses associations brassacoises qui ne sont impliquées pour tenir la patinoire et qui ont proposé des crêpes et du vin chaud.

Les commerçants qui le souhaitaient ont pu bénéficier d'une décoration de leur vitrine par des artistes peintres, sur le thème de Noël.

Tout au long du mois de décembre, nous avons proposé diverses animations telles que des photos avec le père Noël, des balades à poneys, une chasse aux trésors avec des lutins cachés chez les commerçants ainsi que des ateliers lettres au père Noël, pâtisseries et décorations.

Nous remercions l'association « les Jeunes Mine De-Rien » d'avoir organisé une course des lutins sur la place Peynet.

ANIMATION SAINT-VALENTIN

Pour vous encourager à vous rendre chez nos commerçants de proximité, nous avons organisé au mois de février une tombola pour tenter de gagner 5 shootings photos.

Le tirage au sort des 5 gagnants a eu lieu le dimanche 5 mars lors du marché dominical.

BOUTIQUE ÉPHÉMÈRE

À partir du mois de juin, nous allons proposer des locations à la semaine, de l'ancien bar le Phoenix (place de la Liberté) pour installer des boutiques éphémères.

Les commerçants, artistes ou artisans intéressés pour faire découvrir leurs activités, peuvent contacter la mairie.

Boutique EPHEMERE

BRASSAC-LES-MINES

BRASSAC LES - MINES

Aide aux façades 2000€

MAIRIE DE BRASSAC LES MINES

51, rue Charles Souligoux
63570 Brassac les Mines

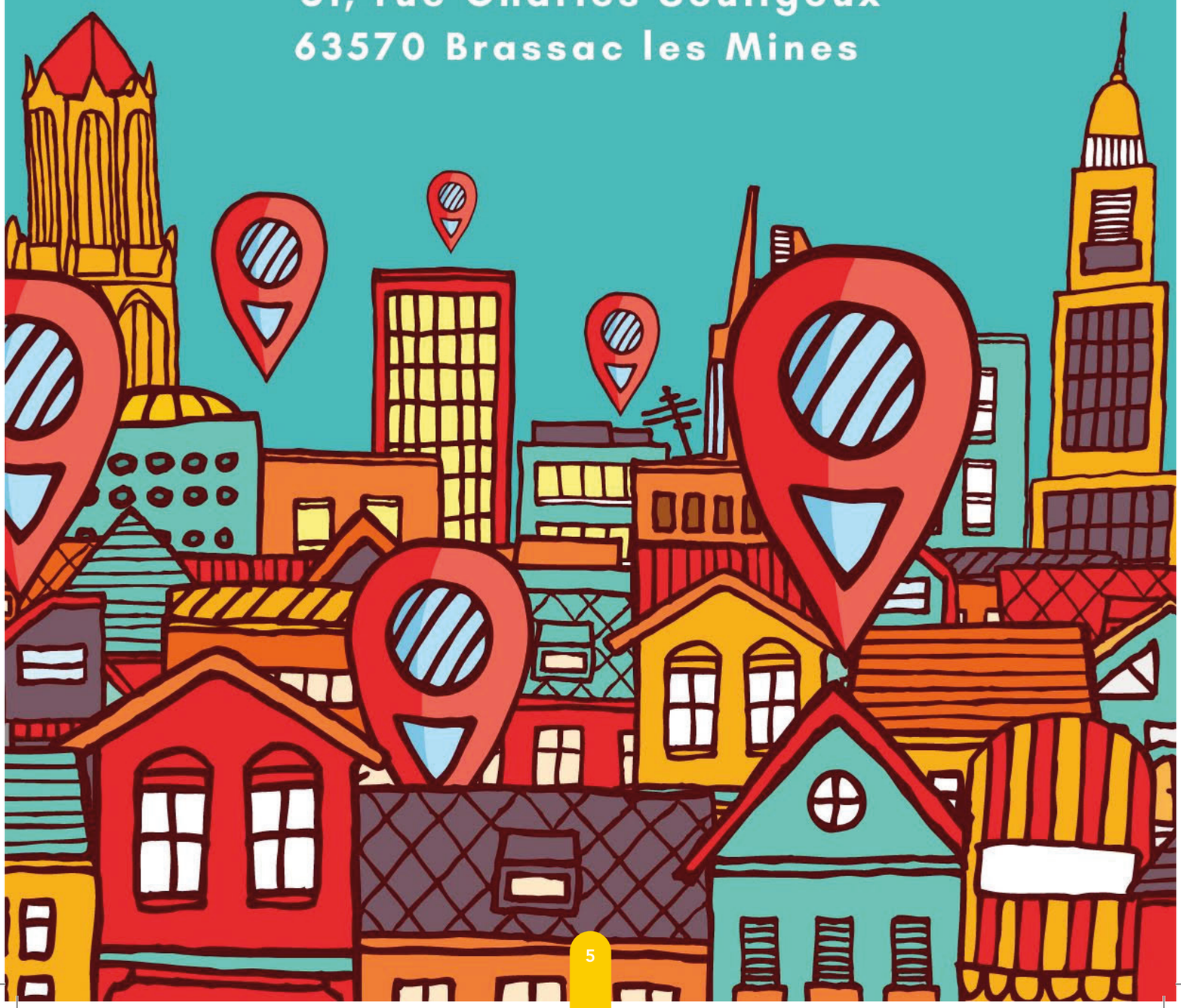

HERVÉ BOUCHET

Adjoint aux finances, à l'éducation, aux marchés publics et aux ressources humaines.

Membres de la commission Finances : Léa Carnicer, Sébastien Demaret, Gaëlle Mahoudeaux, Philippe Monier, Christian Ryckeboer.

Membres de la commission Éducation : Jocelyne Bortoli, Vinciane Grand, Agnès Jean-Petit, Gaëlle Mahoudeaux, Marc Roux, Sabine Tock.

FINANCES

En raison du franchissement de la barre de 3 500 habitants, nous avons dû mettre en place un débat d'orientation budgétaire qui a eu lieu le lundi 3 mars lors du conseil municipal ainsi qu'une présentation de la situation financière de la commune.

En termes d'investissements :
Lancement des travaux suivant le plan guide élaboré en 2022, assainissement du centre/bourg, études-devis, espace Lignerat.
Nous avons sollicité une subvention importante de l'Europe pour mener a bien nos projets. La réponse est attendue pour juillet.

En termes de fonctionnement :

- Maintien des budgets pour les écoles, les associations, les animations et légère hausse pour le CCAS.
- Niveau personnel pas d'embauche de prévue hors remplacement.
- Le taux communal de la taxe foncière reste identique à l'année passée.

Ce budget 2023 a été voté lors du conseil municipal du jeudi 30 mars, ainsi que l'adoption du compte administratif 2022.

Malgré la hausse des coûts de l'énergie et du personnel, **la situation financière de la commune est bonne**. La réactivité comme la diminution du temps d'éclairage, la vente de matériel pas suffisamment utilisé, le dynamisme du patrimoine constructif (cession de terrains appartenant à la commune) ont permis de générer une trésorerie (CAF) de 634 000€. Celle-ci servant à rembourser les emprunts pour 358 000€.

Le reste pour d'une part les investissements en matériels, voirie de 2023 et d'autre part pour amortir le choc des hausses significatives de l'énergie. En effet notre contrat électricité a pris fin le 31 décembre 2022. Le nouveau tarif va pénaliser la CAF. Nous nous attendons à une année 2023 plus compliquée.

Nous allons encore investir dans du matériel pour limiter les contrats de sous-traitance et faire de la productivité.

Nous resterons très attentifs sur l'équilibre financier, l'encours de la dette par habitant au 31 décembre 2022 est de 1 143€ en hausse, du fait du déblocage du prêt pour les travaux à venir. Nous avions anticipé ce prêt pour avoir un taux d'intérêt bas. L'objectif fin 2025 est d'atteindre un encours habitant de 750€ soit 4,5 années pour la commune. Un taux en adéquation avec notre taille.

SYNTHÈSE DU COMPTE ADMINISTRATIF 2022

INVESTISSEMENTS

Dépenses		Recettes	
Report déficit	213 314 €	CAF 2021	382 891 €
Ordre transfert	30 898 €	Ordre/amort.	320 153 €
Inv. patrimoine	19 513 €	Taxe aménagement	18 788 €
Remb. emprunt	358 033 €	Remb. TVA	171 124 €
Sub. versées	12 707 €	Subvention	290 475 €
Constr. & matériel	671 644 €	Emprunts	1250 250 €
	7 460 €		
TOTAL	**1 313 569 €**	**TOTAL**	**2 433 681 €**
		Éxédent 2022	1 120 112 €
		Global	2 228 146 €

FONCTIONNEMENT

Dépenses		Recettes	
Énergie Fournitures	666 015 €	Impôts et taxes	1 607 796 €
Entretien Assurances	490 470 €	Produits et services	62 048 €
Personnel	1 323 878 €	Dotation de l'État	1 380 446 €
Loc. Autres charges	140 285 €	Transfert charges	0 €
Charges financières	41 627 €	Autres produits	333 445 €
Charges exceptionn.	81 €	Produits exceptionn.	201 019 €
Ordre de transfert	320 154 €	Ordre de transfert	505 790 €
TOTAL	**2 982 510 €**	**TOTAL**	**4 090 544 €**
		Affectation CAF 2021	474 029 €
		CAF 2022	634 005 €

HERVÉ BOUCHET

Adjoint aux finances, à l'éducation, aux marchés publics et aux ressources humaines.

Membres de la commission Finances : Léa Carnicer, Sébastien Demaret, Gaëlle Mahoudeaux, Philippe Monier, Christian Ryckeboer.

Membres de la commission Éducation : Jocelyne Bortoli, Vinciane Grand, Agnès Jean-Petit, Gaëlle Mahoudeaux, Marc Roux, Sabine Tock.

ÉDUCATION

Lors des conseils des deux écoles du 2e trimestre, il a été voté le renouvellement pour trois ans de l'organisation du temps scolaire sur 4 jours.

À la suite d'un très bon travail de la classe de CM1-CM2 sur la biodiversité et la végétalisation urbaine, un grand nombre de propositions ont été faites. Cette démarche contribue à la réflexion du conseil municipal pour trouver des solutions au rafraichissement de la cour.

En partenariat avec l'association ISIS, l'ensemble de l'école élémentaire va bénéficier en mai, d'une information sur le harcèlement entre jeunes et le danger des réseaux sociaux.

Au niveau cantine, sur les mois d'avril et mai, des réunions vont avoir lieu avec les représentants des parents, le personnel communal et élus pour définir le nouveau prestataire des repas, le service, le mode de réservation...

Nous vous rappelons que les inscriptions en maternelle pour les enfants nés en 2020 sont ouvertes depuis le 3 mars et des pré-inscriptions pour les enfants nés au 1er semestre 2021 peuvent se faire, et pourront être satisfaites suivant le nombre de places restantes.

Le 31 janvier une nouvelle mairesse a été élue au **Conseil Municipal Jeunes**, toutes nos félicitations à Kimi. Lors de ce conseil, le choix des nouveaux jeux a été décidé.

Le 16 février, le CMJ est allé visiter le bâtiment principal du Département avec son homologue de Charbonnier. La salle du conseil, la terrasse donnant sur le Puy de Dôme et bien évidement « la buvette ». Prochaine grande visite à l'automne.

CRITÉRIUM DU DAUPHINÉ

PARCOURS

12H30
Départ fictif

12H40
Départ réel

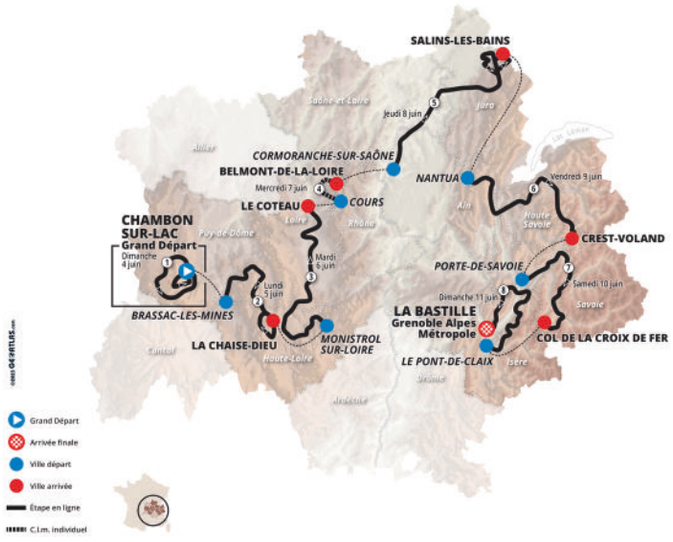

5 JUIN 2023 - 10H00

PODIUM SIGNATURE

Présentation officielle des coureurs pendant 1h30, avant le départ de l'étape.

CriTéRiuM du DAuphiNé AUVERGNE-RHÔNE-ALPES — AGGLO PAYS D'ISSOIRE — BRASSAC LES-MINES — PUY-de-DÔME MON DÉPARTEMENT

VINCIANE GRAND

Adjointe au Centre Communal d'Action Socilale (CCAS)

Membres de la commission : Jocelyne Bortoli, Hervé Bouchet, Marc Roux, Christian Ryckeboer, Christiane Barreyre, Martine Weil, Michel Raulet, Nicole Rauschenberger, Martine Sadourny, Michèle Besse.

REPAS DANSANT DES AINÉS

Au vu du succès du repas dansant des ainés de l'année dernière (près de 100 participants), nous allons réitérer cet évènement le samedi 24 juin à partir de 12h00 au Centre Culturel. Les places seront limitées et se feront sur inscription (voir bulletin), qui sera à ramener en mairie avant le 2 juin.

DIFFUSIONS DE FILMS

Le CCAS de notre commune, continue d'organiser des diffusions de films dans notre auditorium pour nos ainés de 60 ans et plus.

Dernièrement, le 1er mars, ils ont pu visionner le film « PRESQUE » qui a réuni environ 80 personnes, dont deux filles du Conseil Municipal Jeunes nous ont fait l'amabilité de préparer de bons gâteaux !

Prochaines diffusions : 26 avril et 7 juin.

BALLOTINS À L'EPHAD

Pour la période des fêtes de fin d'année, le CCAS a offert un ballotin de chocolats à chacun des 22 résidents Brassacois de l'EPHAD. Ceux-ci ont été confectionnés par le Lycée Professionnel François Rabelais.

CONFÉRENCES

Le 18 novembre dernier avait lieu à l'Auditorium, une conférence sur le harcèlement et cyber-harcèlement. Plusieurs intervenants étaient présents, à savoir la maison de protection des familles, Handi-Cap' vers le droit à l'école, les Souffre-douleurs à l'école et l'UDAF (Union Départementale des Associations Familiales).

La prochaine conférence sera sur le thème des femmes victimes de violences conjugales, le vendredi 22 septembre à 18H30 à l'Auditorium.

DISPOSITIF ARGENT DE POCHE

Comme les deux dernières années, nous allons renouveler le Dispositif Argent de Poche pour nos jeunes (de 15 à 18ans) de la commune.

Ceci afin de participer à des chantiers de proximité durant maximum 3 heures/jour, lors des vacances scolaires du mois de juillet, pour 5 € de l'heure.

Les places seront limitées et le dossier est à récupérer en mairie et à ramener sur la période 1er au 31 mai.

JACQUES CARLET

Adjoint aux associations, à la démocratie et à l'environnement

Membres de la commission : Hervé Bouchet, Léa Carnicer, Vinciane Grand, Philippe Monier, Laëtitia Tomio, Stéphane Veysseyre.

ASSOCIATIONS

Cette année encore, la commission aux associations a renouvelé sa proposition au conseil municipal du jeudi 30 mars 2023, pour l'octroi d'une aide financière d'un montant de 25 € pour la saison 2023-2024 aux jeunes Brassacois qui s'inscriront dans une association Brassacoise sportive ou culturelle. Toutefois cette année, une aide de 15€ sera également attribuée aux jeunes brassacois qui s'inscriront dans des associations proposant des activités qui ne sont pas présentes sur la commune. Par exemple, un jeune brassacois souhaitant pratiquer du rugby pourra bénéficier de cette aide de 15€.

La commune a budgété une enveloppe de 1 500€ pour encourager ses jeunes à rejoindre une association sportive ou culturelle.

Les conditions d'attribution sont :

- Avoir moins de 18 ans au 31 décembre 2023
- Avoir au moins l'un de ses parents habitant la commune de Brassac les Mines.

Les demandes seront acceptées du 1er septembre au 31 décembre 2023, dans la limite de l'enveloppe budgétaire.

Il suffit de se présenter en mairie avec un justificatif de domicile et une pièce d'identité en indiquant l'association choisie. Il sera délivré un bon d'une valeur de 25€ ou de 15€ à remettre au moment de l'inscription à l'association choisie. Ce bon viendra en déduction du montant de la licence ou de l'adhésion.

FORUM DES ASSOCIATIONS

Le forum des associations est prévu le samedi 9 septembre au gymnase du collège de 14H00 à 18H00. À l'issue du forum un apéritif dînatoire et une soirée musicale seront proposés au centre culturel pour toutes les associations. Ce moment festif aura pour but de rapprocher les adhérents des différentes associations et de passer un moment convivial tous ensemble.

ENVIRONNEMENT

Suite à l'élagage de 180 arbres au mois de février, les agents communaux ont réduit les branches en broyat (bois raméal fragmenté). Ce type de paillage naturel est déposé pour les massifs, les haies ou les arbres. Le broyat est utilisé pour éviter la repousse des herbes mais surtout pour éviter l'évaporation de l'eau limitant ainsi les arrosages. La municipalité en avait mis à disposition des brassacois sur le site de la mine à Bayard et sur Place de La Couarde. Cette opération a été très appréciée.

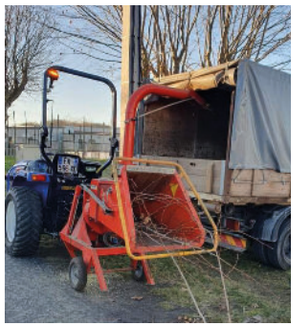

SITUATION DE L'EAU

Si les conditions pluviométriques venaient à persister ainsi, le manque de débit des cours d'eau sera un problème majeur durant l'été. En effet, la recharge des nappes phréatiques reste faible cet hiver, cette situation inquiétante pourrait s'aggraver si le manque de pluie persiste. Les nappes fournissent jusqu'à deux tiers de l'eau potable en France et un tiers de l'irrigation agricole. Avec les canicules et les sécheresses de l'année dernière, certaines régions ont souffert d'un manque d'eau, et ont dû adopter des mesures de restriction ainsi que de nouvelles formes d'approvisionnement pour satisfaire les besoins en eau de la population et des secteurs agricoles et industriels.

Soyons tous responsables sur l'utilisation de l'eau !

Eau, tu n'as ni goût,
ni couleur, ni arôme,
on ne peut pas te définir,
on te goûte, sans te connaître.
Tu n'es pas nécessaire à la vie:
tu es la vie.

Antoine de Saint-Exupéry

LÉA CARNICER

Adjointe au développement culturel, touristique et patrimonial

Membres de la commission : Jacques Carlet, Gaëlle Mahoudeaux, Marc Roux, Laëtitia Tomio, Stéphane Veysseyre.

FÊTE DE LA MINE

Rendez-vous le samedi 29 juillet 2023 sur le carreau de la mine. Le programme est en cours d'élaboration. Musique, animations, etc. Les informations arrivent d'ici quelques semaines !

BARAQUÉ

En coorganisation avec le conseil départemental, Baraqué s'est produit le 5 mars dernier au centre culturel. Bal de sport participatif, baskets et shorts étaient de rigueur !

Une cinquantaine de participants ont profité d'une véritable expérience participative, une séance de fitness collective. Moment convivial et sportif était au rendez-vous.

OUVERTURE DU MUSÉE DE LA MINE

Cette année, vous pourrez retrouver Sylvie, Michel et Yohan, le nouveau guide qui vous partagera notre histoire lors d'une visite. Bienvenue et bonne saison à lui !

Dates et horaires d'ouverture 2023 :

- Du 1er mai au 16 juin : tous les jours
  Uniquement visite de groupe - Sur réservation au 04 73 54 30 88
- Du 17 juin au 30 juin : uniquement les weekends
  De 14H00 à 18H00 - Visites guidées à 14H30 et 16H30
- Du 1er juillet au 3 septembre : tous les jours
  Du mardi au dimanche (fermé le lundi)
  De 14H00 à 18H00 - Visites guidées à 14H30 et 16H30
- Du 4 au 17 septembre : uniquement les weekends
  De 14H00 à 18H00 - Visites guidées à 14H30 et 16H30
  Hors weekend des Journées Européennes du Patrimoine
- Du 18 septembre au 31 octobre : tous les jours
  Uniquement visite de groupe - Sur réservation au 04 73 54 30 88

N'hésitez pas à en parler autour de vous et venir visiter le musée !

MÉDIATHÈQUE

Toujours avec ce même dynamisme, Julie et Lorraine vous concoctent de jolies animations pour les mois à venir (agenda en fin du Brass'actus).

Dernières animations en date sur le thème d'Harry Potter et de l'amour. Sans oublier le concours de la plus belle lettre d'amour, l'atelier confection pour la fête des grands-mères, les café lecture et l'heure du conte.

CONCOURS PHOTO

Vous aimez la photo ? Le vélo ? Les deux ? À vos appareils photo et votre imagination !

Un concours photo est organisé, pour plus de renseignements vous pouvez aller demander à Julie et Lorraine, ou bien les contacter. Elles vous expliqueront toutes les modalités.

CHRISTIAN RYCKEBOER

Délégué à la prévention
et à la sécurité

Membres de la commission : Eddie Guinet, Françoise Cautin, Sabine Tock, Vinciane Grand, Jacques Carlet, Christian Pages.

Le S.I.C.T.O.M. ISSOIRE-BRIOUDE et BRASSAC LES MINES à l'œuvre pour une meilleure gestion des déchets !

Le compostage, une pratique en plein développement sur le S.I.C.T.O.M. ISSOIRE-BRIOUDE !

En 2024, le tri à la source devra être généralisé sur tout le territoire français. Les déchets organiques, qui représentent 30 % du poids de nos bacs gris, ne pourront plus être collectés dans nos bacs à ordures ménagères. A cette date, chaque citoyen devra avoir à sa disposition une solution lui permettant de ne pas jeter les déchets organiques dans les ordures ménagères. L'échéance approche à grands pas !

Quelles sont les solutions à disposition des usagers ?

Le S.I.C.T.O.M. propose aux usagers, depuis de nombreuses années, d'acquérir des composteurs individuels. **Si l'acquisition d'un composteur individuel vous intéresse, nous vous invitons à remplir et à nous retourner un bon de commande (disponible sur notre site internet).**

Afin que la pratique du compostage soit accessible à tous, le S.I.C.T.O.M. équipe les communes en composteurs partagés. Au 31 octobre 2022, plus de **400 composteurs** partagés sont installés sur le territoire du S.I.C.T.O.M. ! **Vous pouvez vous rapprocher du S.I.C.T.O.M. ISSOIRE-BRIOUDE et de votre Mairie pour lancer cette opération dans votre quartier !**

On composte à BRASSAC LES MINES !

31,94 % de foyers équipés en composteurs individuels

8 composteurs partagés installés

78.910 tonnes de déchets évités !

De nouvelles habitudes de tri qui portent leurs fruits !

Depuis le 01 MAI 2021, les usagers ont de nouvelles habitudes de tri ! Dorénavant, plus de question à se poser, ***TOUS les emballages vont dans le bac de tri !*** **En 2021, plus de 3 kg/hab/an d'emballages plastiques ont été collectés par rapport à 2019 !**

STOP aux erreurs dans le bac de tri ! Seuls les papiers et les emballages sont admis. Les objets en plastique (arrosoirs, jouets, bassines, pots de fleurs décoratifs...), les masques, le verre et les déchets verts ne sont pas à déposer dans le bac de tri. Ces erreurs de tri sont coûteuses pour la collectivité, dangereuses pour les équipes qui travaillent en centre de tri et génèrent des incidents sur la chaîne de tri.

Vos bacs sont trop petits ? *Il suffit de téléphoner au S.I.C.T.O.M. ISSOIRE-BRIOUDE pour réadapter la contenance de vos bacs.*

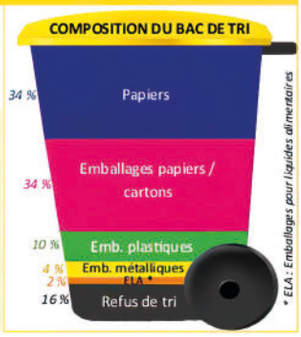

Poursuite de l'optimisation des circuits de collecte

Le S.I.C.T.O.M. ISSOIRE-BRIOUDE, dans un souci de maîtrise des coûts et d'impact environnemental, cherche sans cesse à optimiser ses circuits de collecte tout en préservant la qualité du service.

Afin de s'adapter à l'utilisation réelle du service, certaines communes ont vu leur fréquence de collecte modifiée. D'autres communes seront concernées prochainement.

Pour plus de renseignements, vous pouvez contacter le S.I.C.T.O.M. ISSOIRE-BRIOUDE au 04 71 50 32 92. Consultez également notre site internet : www.sictom-issoire-brioude.com et notre page Facebook !

Aider une victime en arrêt cardiaque

S'INSCRIRE SUR UNE PLATEFORME. C'est un dispositif qui permet à chacun, même s'il ne connaît pas les gestes de premiers secours, de venir en aide à une personne en détresse. Ce sont les Bons samaritains, des citoyens inscrits sur la plateforme internet bon-samaritain.org (il faut aussi télécharger l'application Staying alive) qui peuvent être sollicités par les pompiers du CTA-Codis : « On envoie une alerte sur leur smartphone au Samaritain le plus proche de la personne à secourir. Il accepte ou refuse la mission ; s'il accepte il va chercher un défibrillateur et se rend auprès de la victime », explique le capitaine Marchand. « L'objectif est d'intervenir au plus vite en attendant les secours. En cas d'arrêt cardiaque, chaque minute compte. On perd 10 % de chance de survie toutes les dix minutes ». Dans le Puy-de-Dôme, 2.700 personnes participent à ce dispositif. Un chiffre largement insuffisant pour mailler correctement le département.

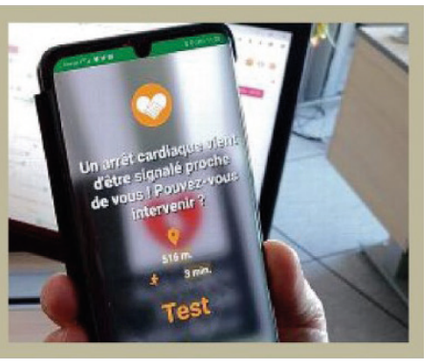

MÉDIATHÈQUE

Mai à Juillet

AGENDA DES ANIMATIONS

à la Médiathèque Municipale François Mitterrand

Pour plus d'informations

Médiathèque Municipale François Mitterrand
Voie Jean Jaurès
63570 Brassac-les-Mines
04 73 54 56 57
media.brassac@orange.fr

HORAIRES D'OUVERTURE

Mardi		13h-18h
Mercredi	10h-12h	13h-18h
Jeudi	10h-12h	
Vendredi	10h-12h	13h30-18h
Samedi	9h30-12h	

Toutes nos animations sont sur réservation !

CONCOURS PHOTO

Le thème du concours

L'objectif de ce concours photo est de mettre en avant les paysages et le patrimoine rencontrés lors de votre expérience à vélo.
Vous pouvez miser sur un joli panorama, un panel de couleur ou tout autre scène que vous avez particulièrement aimée.
La seule contrainte imposée est que l'on distingue sur la photo, un ou plusieurs vélos. Faites-vous plaisir !

Qui peut participer ?

Le concours est gratuit et ouvert à tous les photographes amateurs, sans limite d'âge. Pour participer, il suffit de transmettre votre photo en l'envoyant par mail à media.brassac@orange.fr avec une fiche d'inscription avant le 25 avril minuit.

Du 1er au 25 avril

Envoi des photos à media.brassac@orange.fr avant le 25 avril minuit.

À partir du 2 mai

Exposition des photos à la médiathèque.

Du 2 au 31 mai

Possibilité de voter pour sa photo préférée à la médiathèque. Une urne est mise à votre disposition pour déposer le numéro de la photo de votre choix, ou sur le site internet BLM63.

MAI

5 MAI AU 13 JUIN
Exposition : Les plantes aux milles vertus
Une exposition sur les vertus thérapeutiques des plantes, comment se soigner avec la flore qui peuple les sentiers, sous-bois et prairies ?

SAMEDI 6 MAI - 10H
Heure du conte : de 0 à 6 ans
Comptines et jeux de doigts.

JEUDI 11 MAI - 16H30
Café lecture
Venez partager votre coup de coeur autour d'un café.

MERCREDI 17 MAI - 14H À 17H
Jeux de société
Au programme : des jeux pour tous et de toutes sortes, pour partager, échanger, réfléchir, rire, inventer...

MERCREDI 24 MAI - 15H
Heure du conte : à partir de 3 ans
Contes sur le thème de la famille racontés par Agnès.

MERCREDI 31 MAI - 15H
Atelier créatif : à partir de 5 ans
Atelier créatif pour la fête des mères et des pères.

JUIN

DU 16 JUIN AU 8 JUILLET
Exposition « Abeilles : Nos amies de toujours »
Cette exposition nous invite à découvrir les nombreux secrets des abeilles, à les différencier, à déchiffrer leur mode de communication, et à mieux comprendre leur rôle environnemental.

SAMEDI 3 JUIN - 20H30
Concert : « Sounds of Gospel »
Un concert d'1H30 avec entracte, au Centre Culturel de Brassac-les-Mines dans une énergie positive et communicative avec 20 à 40 chanteurs sur scène.

LUNDI 5 JUIN - 10H30
Remise des prix du concours photo
Lors du départ de l'étape du Critérium du Dauphiné à l'Avenue du Château.

MERCREDI 7 JUIN - 15H
« Sportissimots 2 » à l'Auditorium
Spectacle humoristique et familial. Pour amuser petits et grands, venez à la rencontre de sportifs désopilants.

JEUDI 15 JUIN - 10H
Éveil musical : de 0 à 3 ans
Parents et enfants, venez vous émerveiller devant le spectacle musical «Tchi Ki Poum...Pa» de Jean-Philippe Barbarin.

MARDI 20 JUIN - 18H30
Fête de la musique : Centre-ville de Brassac

MERCREDI 28 JUIN - 15H
Heure du conte : à partir de 3 ans
Contes sur le thème de l'été.

JUILLET

MERCREDI 5 JUILLET - 16H
Goûter lecture : à partir de 10 ans
Des romans, des bandes dessinées, des albums, des contes et des documentaires à partager autour d'un goûter.

JEUDI 13 JUILLET - 16H
Batellerie : à partir de 10 ans
Simone Perron va vous parler de l'Allier, de ses sapinières et de ses mariniers se faisant porter par les courants de l'Allier pour rejoindre la capitale...

JEUDI 20 JUILLET - 13H30 À 17H30
Jeux en bois : tout public
Sur le parvis de la médiathèque, un après-midi de jeux convivial et chaleureux, avec de grands jeux en bois traditionnels pour toute la famille.

OPPOSITION

CONTINUONS ENSEMBLE À FAIRE BOUGER BRASSAC

Comme nous l'avons déjà exprimé lors d'un conseil municipal, il est dommageable et inquiétant de voir notre beau marché dominical pérécliter. Une réorganisation pourrait être positive, mais lorsque l'on constate que ce n'est pas le cas, il n'y a aucune honte à revenir en arrière bien au contraire. La preuve à Issoire où la municipalité a reconnu son erreur dans la nouvelle réorganisation et n'a pas hésité à faire marche arrière. Les exposants partis ne reviendront pas et même si la municipalité Brassacoise fait une campagne pour en attirer des nouveaux, espérons qu'il ne soit pas déjà trop tard…

Les listes d'opposition ont majoritairement voté contre le maintien des taxes foncières. En effet, la base de calcul de ces taxes, imposées par le gouvernement, a augmenté en fonction d'une inflation de 7,1 %.

Pour la commune de Brassac-les-Mines cela représente une augmentation des recettes de plus de 100 000€. En fonction de cette augmentation il aurait été souhaitable que la municipalité baisse légèrement les taux fonciers afin d'éviter une nouvelle pression financière à ses habitants et sans toutefois mettre en difficulté son budget communal.

Nous souhaitons à nouveau féliciter la municipalité quant à la démarche pour l'aide financière des jeunes brassacois au profit des associations. La nouveauté de cette démarche étant l'étendue aux associations qui ne sont pas présentes sur la commune. Seule condition imposée l'un des deux parents doit demeurer à Brassac-les-Mines.

Nous continuerons d'agir pour vous représenter et défendre au mieux vos intérêts.

BRASSAC À L'UNISSON

La forte inflation notamment dans les domaines essentiels que sont l'alimentaire et l'énergie résonne comme un coup de massue dans un contexte économique et social encore fragilisé par le COVID, avec un gouvernement sourd aux attentes des Français.

Conscients des difficultés quotidiennes de nombre de brassacoises et de brassacois les élus de la liste Brassac les Mines à l'Unisson ont attiré l'attention de la majorité municipale sur la nécessité de ne pas solliciter davantage nos concitoyens dans le domaine de la fiscalité locale. La majorité a refusé notre proposition ce qui représentera pour les brassacoises et brassacois une augmentation de la fiscalité décidée par le gouvernement de l'ordre de 7,1% pour 2023, soit une somme de 100 000€ alors que les comptes 2022 présentent un excédent de 1 600 000€. Pour mémoire le taux bâti a augmenté de 17% entre 2014 et 2022 et le taux non bâti de 29%.

Notre proposition n'ayant pas été retenue nous avons voté « contre » le budget 2023. Nous déplorons le déclin de notre marché hebdomadaire, dû à notre avis en partie, au contexte national, mais également à sa réorganisation et à l'abandon de la rue piétonne.

La restauration de la maison du peuple qui faisait partie de notre programme ainsi que de celui de la municipalité actuelle semble abandonné alors que ce bâtiment fait partie intégrante de notre commune (ancienne église de Brassac les Mines).

ÉTAT CIVIL

NAISSANCES

HOFFMANN Thiago, Ézéchiel	01/11/2022
LE STANG Maylon, Georges	09/11/2022
ADOLPHE Djessly	10/11/2022
GIRARD Eyden	13/11/2022
LACAS HAUDIQUET Alina, Catherine	12/12/2022
ANGLADE Andreas	12/02/2023
PRANYIES Lila, Leslie	16/02/2023
BECOU William, Robi-Jr, Herman	08/03/2023
CHOUSSY Eléna	14/03/2023

MARIAGES

19/12/2022
THONNAT David, Jean et GUERRERO Julia, Valérie

DÉCÈS

01/10/22 ~ 30/03/23	NOM MARITAL	DATE
CRESPIN Jacky, Paul, Gilbert		03/10/2022
TROCHERIE Lucienne, Églantine, Augustine	LAVOREL	05/10/2022
ESTÈVE Roger		15/10/2022
JARRIER Guy		18/10/2022
DESMIDT Chantal, Madeleine, Marcelle	SYS	20/10/2022
BOUTHÉON Louisette, Félicie	GARDÈS	22/10/2022
SABATIER Odette, Elida	PRADA PEREZ	23/10/2022
FOURÉ Joëlle, Michèle, Jeanne		23/10/2022
PAVAN Vittoria, Italia	MARCON	28/10/2022
BRAVARD Janine, Marcelle		02/11/2022
FERNANDES-BARROSO Bento		03/11/2022
CHUCHLA Héléna	VAUKAN	13/11/2022
FABRE Gabrielle, Suzanne	BELLELLE	17/11/2022
RIEUF Danielle, Marie, Angèle	AURIER	18/11/2022
DAVID Madeleine	VEYSSEYRE	21/11/2022
ALVAREZ-LLOVIO Maria, Guadalupe	DEL BLANCO	22/11/2022
ROCHE Sébastien		22/11/2022
BRUN Paul		24/11/2022
TESTEL Michel		30/11/2022
GUERVENO Sylvaine, Camille	GEORGES	14/12/2022
BRULON Jean, Louis		17/12/2022
PERON Colette, Lydie	MODOLO	28/12/2022

01/10/22 ~ 30/03/23	NOM MARITAL	DATE
VIVAT Paul Alphonse Aimé		29/12/2022
SZLEZAK Daniela	ZANOLIN	31/12/2022
DA ROIT Marie-Rose	DULAC	07/01/2023
RÉMY Annick, Mauricette	POLGE	15/01/2023
THONNAT David, Jean		17/01/2023
VIVAT Paul, Roger		23/01/2023
MANSIER Monique, Odette, Mauricette	DUMAS	23/01/2023
CAULE Odette, Emilienne, Juliette	PREVOT	26/01/2023
TYLINSKI Marie	RIFFAUT	30/01/2023
IGLESIAS Robert	DIAZ	09/02/2023
MARCHAND Irma, Célestine, Jeanne	ZAGO	17/02/2023
ADAMIK Janine	MODOLO	18/02/2023
MOLIMARD Josette, Suzanne	DESPAUX	25/02/2023
COUDERT Jean Baptiste Adrien		28/02/2023
LISSORGUES Louise, Raymonde	GOUDERGUES	03/03/2023
LONJON Gisèle	DEFONTAINE	04/03/2023
DUPONT Yvette, Jeanne, Elise	DECHAUX	10/03/2023
FABISZAK Suzanne, Jeanne, Georgette	FLEURANT	10/03/2023
FAVA Anne Marie	LARRAURI	16/03/2023
JAMET Jean-François		16/03/2023
LENOIR Elise, Marcelle	BANDIERA	20/03/2023

BRASSAC LES - MINES

3 juin 2023 - 20H30

SOUNDS OF GOSPEL

Centre culturel

29 juillet 2023

FÊTE DE LA MINE

Carreau de la Mine

5 juin 2023 - 10H00

CRITÉRIUM DU DAUPHINÉ

Départ de Brassac-les-Mines
Avenue du Château

25 août 2023

MARCHÉ NOCTURNE ARTISANAL

Place du Muse - Brassaget

20 juin 2023

FÊTE DE LA MUSIQUE

Centre ville, avec la participation des commerçants de proximité.

9 septembre 2023

FORUM DES ASSOCIATIONS

Gymnase du collège Louise Michel

Directeur de la publication : Fabien Besseyre
Conception et rédaction : Fabien Besseyre, Eddie Guinet, Catherine Denaives, Hervé Bouchet, Vinciane Grand, Jacques Carlet, Léa Carnicer, Christian Ryckeboer et Phillippe Monier.
Conception Graphique : Qapture - Image de Marque
Impression : www.printoclock.com
Distribution : par nos soins
Tirage : 2 000 exemplaires

BLM63 : l'actualité de votre ville

MAIRIE
51 rue Charles Souligoux | 63570 Brassac-les-Mines
www.brassaclesmines.fr

04 73 54 30 88
04 73 54 31 67
mairiebrassacc@orange.fr